

---

Nro.

6

---

NOV  
2025

---

# **INFORME** *de Situación del Sistema Universitario*

FEDUN - CIICTI

**ciicti**

Centro Iberoamericano de Investigación  
en Ciencia, Tecnología e Innovación

**FEDUN**

Federación de Docentes  
de las Universidades

## En este informe

- Salarios en Universidades Nacionales
- Proyecto de Presupuesto 2026
- Presupuesto educativo y en UUNN
- Presupuesto sistema científico
- Organismos científicos y tecnológicos
- Salarios SNCTI 2025

### Salarios UUNN 2023-2025

-31,5%

Caída real salarios en  
Universidades Nacionales  
(Nov-25 vs. Nov-23)

### Presup. Sec. Educación 2026

-48,8%

Variación real Presupuesto Sec.  
Educación (Proyecto 2026  
Vs.Ejecución 2023)

### Salarios reales UUNN 2025

-10,2%

Caída real salarios en  
Universidades Nacionales  
(Nov-25 Vs. Dic-24)

### Presup. UUNN 2026

-6,3%

Variación real Presupuesto  
UUNN (Proyecto 2026 Vs.  
Ejecución Proyectoada 2025)

## Resumen

- En dos años de gobierno el IPC acumula un alza del 249,5%. En el mismo período los salarios en Universidades Nacionales se incrementaron un 139,4%. Desde nov-23 acumulan un deterioro de 110,1 puntos base.
- Los sueldos en UUNN cayeron un 31,5% real desde nov-23. En lo que va del año pierden 10,2%. El nivel salarial del sector se encuentra por debajo de los valores de 2002, habiendo declinado 40,1 puntos desde el pico de 2011.
- En dos años los trabajadores universitarios docentes y no docentes han perdido 2,49 billones de pesos (constantes), cuando se compara la masa salarial del 2023 con la de los años 2024 y 2025. El deterioro fue de 1,17 billones durante 2024 y se proyecta una caída de 1,32 billones de pesos durante el año en curso.
- El Proyecto de Presupuesto 2026 enviado por el Gobierno Nacional profundiza el ajuste en el sector universitario, generando una caída del 6,3% real en el financiamiento (31,1% desde 2023 y 36,1% desde 2015). El presupuesto de la Educación Superior representará el 0,457% del PBI en 2026 (0,718% en 2023).
- La inversión en universidades nacionales en 2024 cayó 21,8% y se proyecta un retroceso adicional del 6,1% en 2025 y del 6,3% en 2026, en términos reales. En el acumulado a noviembre cae un 28,5% Vs. igual período de 2023. La ejecución acumulada del ex Ministerio de Educación se deteriora un 49,6% en dos años.
- La ejecución acumulada del presupuesto de la APN para el sector científico y tecnológico también cae brutalmente, deteriorándose un 45,9% a nov-25 en términos reales respecto de 2023 (proyectado 0,148% del PBI en 2026 Vs. 0,302% en 2023).
- La caída es transversal y afecta a casi todos los organismos. El CONICET pierde un 31,4% real en dos años. Otros organismos como la Agencia I+D+i pierden hasta un 82% de su presupuesto en términos reales desde 2023.
- Los salarios también caen de manera muy aguda, con descensos que alcanzan los 38,0 puntos (CIC-CPA y Becas CONICET). Los salarios en Empleo Público pierden otros 29,3 puntos desde noviembre de 2023.
- La masa salarial del sistema científico cae un 32,1% real en dos años. También descienden la inversión en becas (-21,3%), insumos (-51,2%) y bienes de capital (-64,7%). Las transferencias declinaron un 81,7% en términos reales.

## Salarios en UUNN

En dos años de gobierno el IPC acumula un alza del 249,5%. En el mismo período los salarios de docentes e investigadores en Universidades Nacionales se incrementaron un 139,4%. De esta manera, desde nov-23 acumulan un deterioro de 110,1 puntos base.

Gráfico 1. Variación IPC vs. incremento Salarios en Universidades Nacionales (en % acumulado desde nov-23)

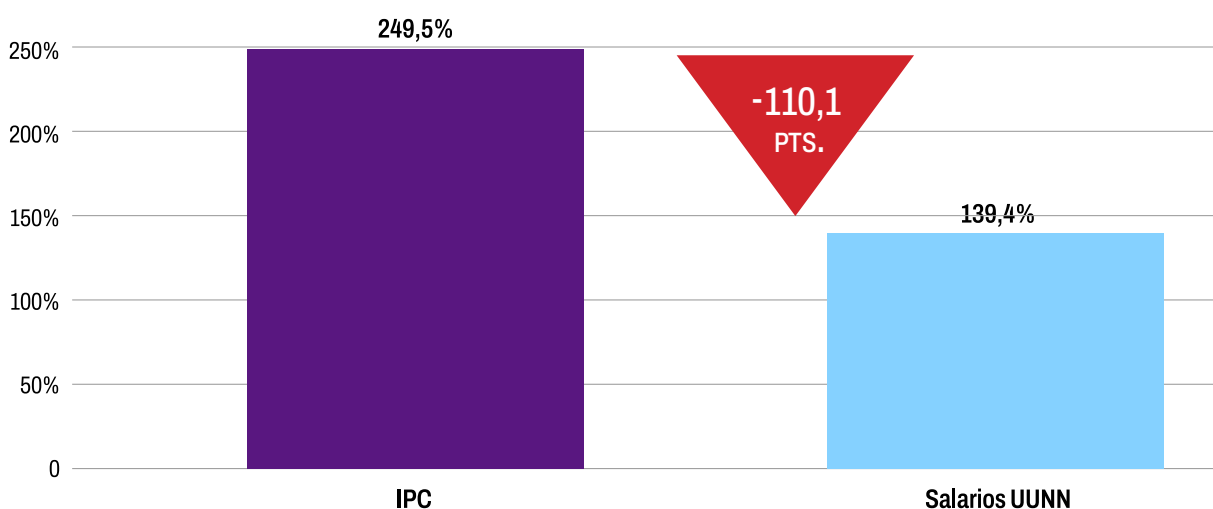

En nov-25 los salarios de los docentes e investigadores en universidades nacionales volvieron a caer por décimo tercer mes consecutivo y pierden un 31,5% contra los valores de nov-23. Se encuentran por debajo del nivel de ene-24 en el mínimo de la serie.

Gráfico 2. Salarios reales en Universidades Nacionales (2023-2025) Índice (Base nov-2023=100)

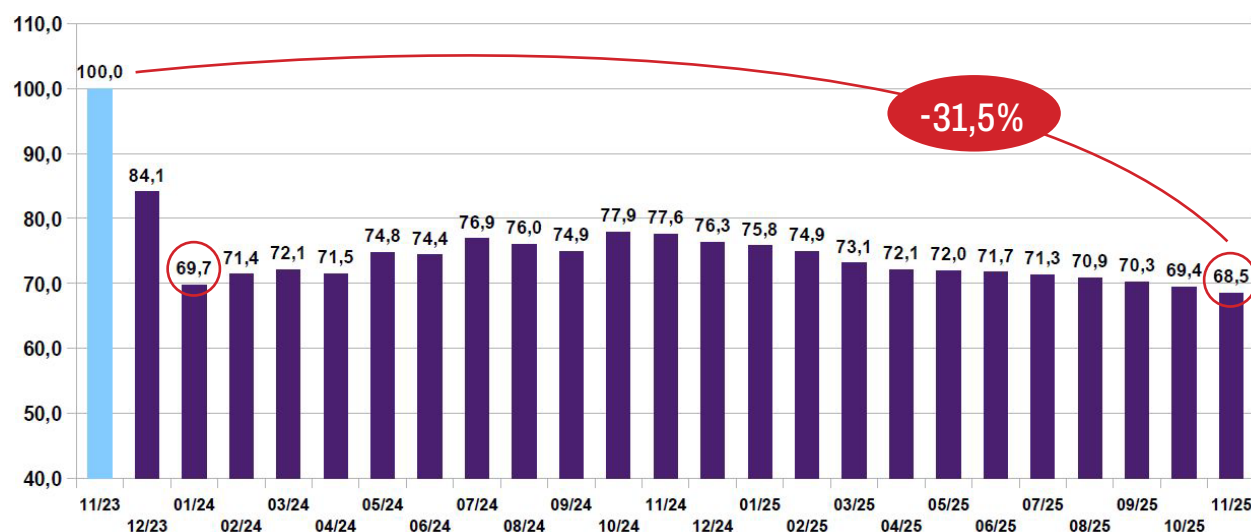



Tras un primer cuatrimestre del año con muy alta inflación, mayo marcó la menor diferencia entre alza salarial nominal e IPC. Desde ese momento se verifica un aumento progresivo de la inflación junto con variaciones cada vez menores de los sueldos.

Gráfico 3. Comparación IPC y aumentos sueldos UUNN (ene-25 a nov-25) (en % de variación mensual)

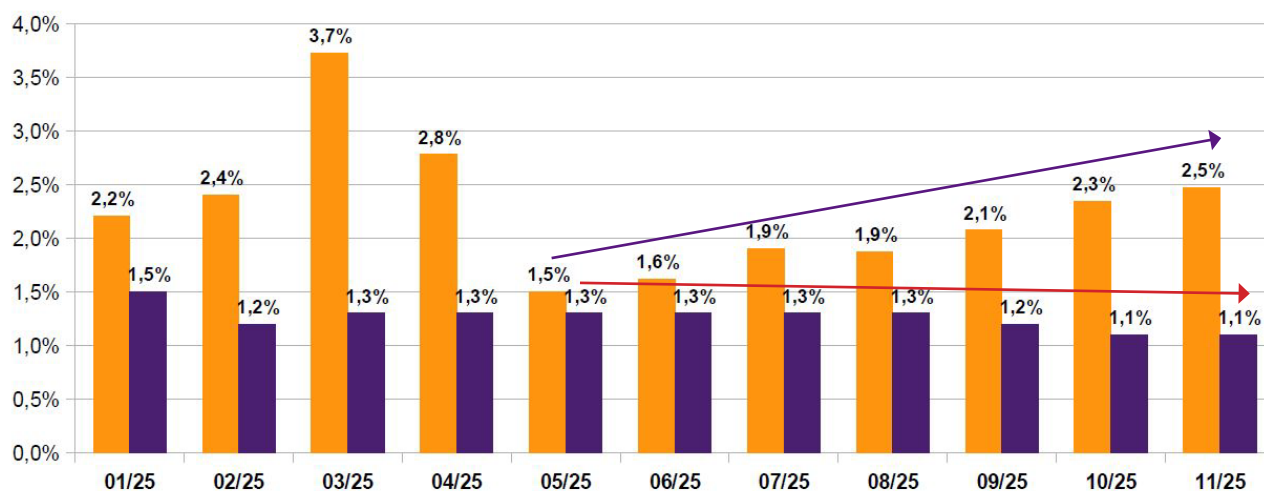

Esta creciente divergencia entre inflación y política de ingresos sectorial llevó los salarios reales en UUNN a la baja, consolidando un nivel de ingresos inferior incluso respecto de los deteriorados valores del año pasado. Los salarios caen sistemáticamente en 2025, pese a haber retrocedido 23,7 puntos reales en 2024. En lo que va del 2025 descienden un 10,2% y continuarán haciéndolo en los próximos meses, acelerando su caída ante el incremento de la variación nominal de precios.

Gráfico 4. Salarios en Universidades Nacionales (2025) Índice (Base dic-2024=100)

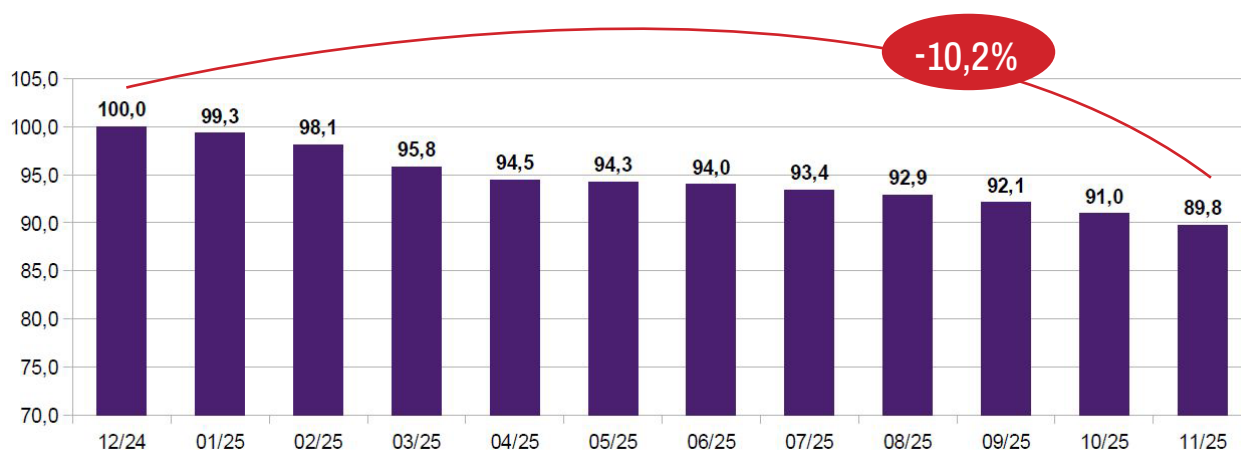

En la última década los salarios universitarios llevan perdidos 35,6 puntos de poder adquisitivo. En el período 2015-2019 cayeron 10,8 puntos, en tanto en los últimos dos años se completó un abrupto deterioro de 26,9 puntos reales.

Gráfico 5. Salarios reales en Universidades Nacionales (promedios anuales 2015-2025)  
Índice (Base dic-15=100)

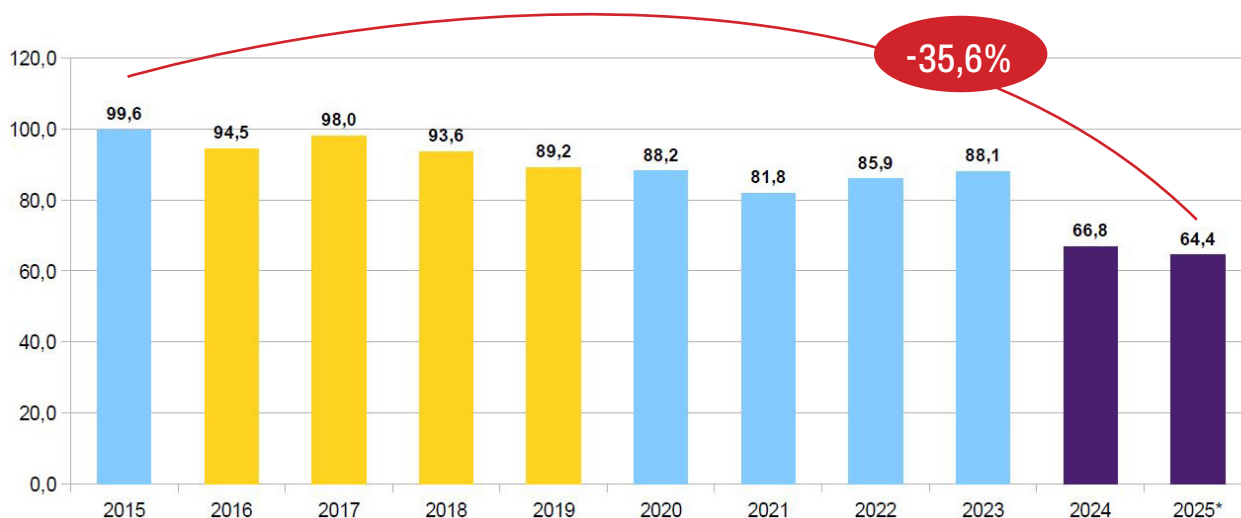

Esto ubica los salarios en universidades en niveles inferiores a los de 2002, habiendo perdido un 40,1% desde su máximo en 2011. Con ello se ha perdido prácticamente la totalidad de la mejora del 81,4% real que se dio entre 2003 y 2011.

Gráfico 6. Salarios reales en Universidades Nacionales (2001-2025) Índice (Base dic-2015=100)

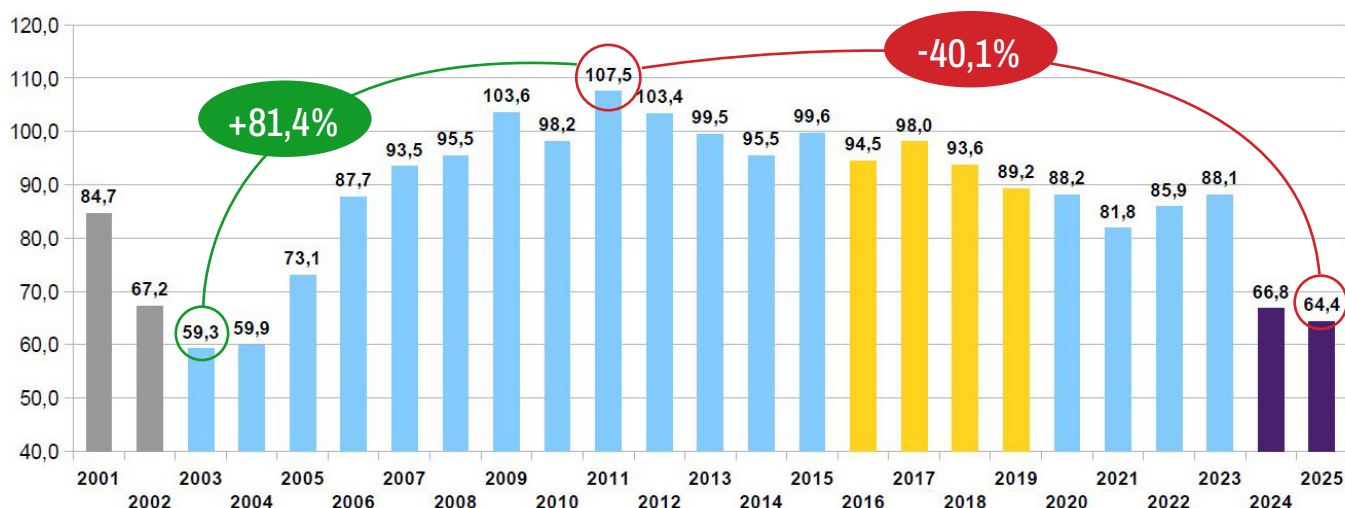

En dos años el conjunto de los trabajadores en Universidades Nacionales ha perdido 2,49 billones de pesos debido al ajuste de la masa salarial total. En pesos constantes de nov-25 la pérdida fue de 1,17 billones en 2024 y será de 1,32 billones en 2025.

Gráfico 7. Masa salarial docente y no docente en Universidades Nacionales (2023-2025) (En millones de pesos constantes)

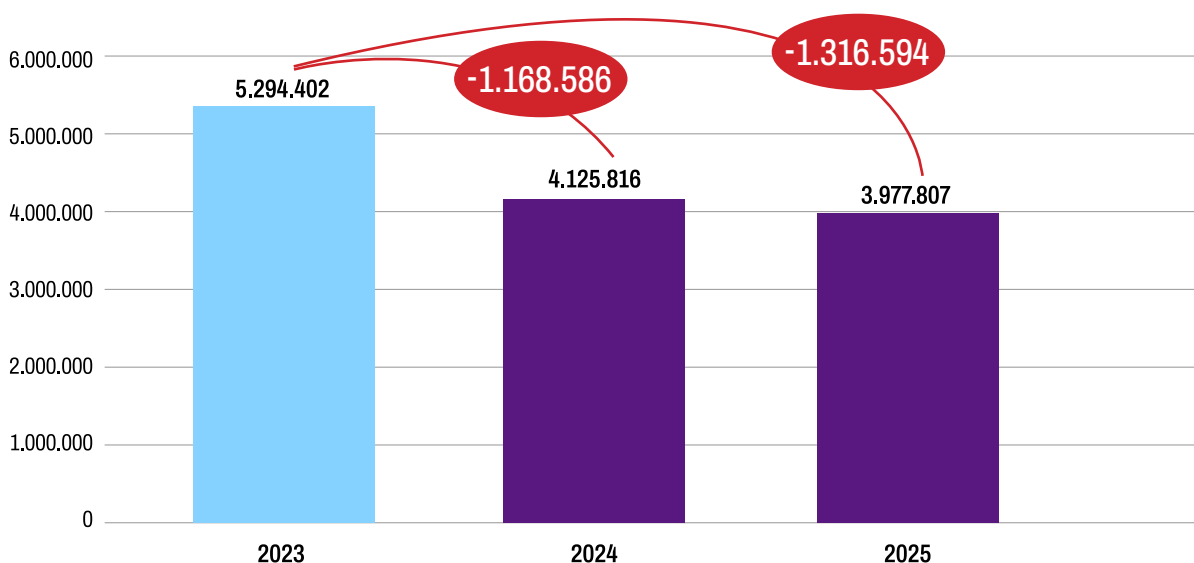

Tras perder 13,8 puntos reales durante el gobierno de Macri, los salarios se mantuvieron con ligeras variaciones en los cuatro años subsiguientes. El deterioro de los ingresos docentes y no docentes se agravó brutalmente en los primeros meses de la nueva gestión y se consolidó desde ese entonces en un nivel muy inferior (-38,6% vs. 2015)

Gráfico 8. Evolución Sueldos UUNN (2019-2025) Índice (Base 2015=100)

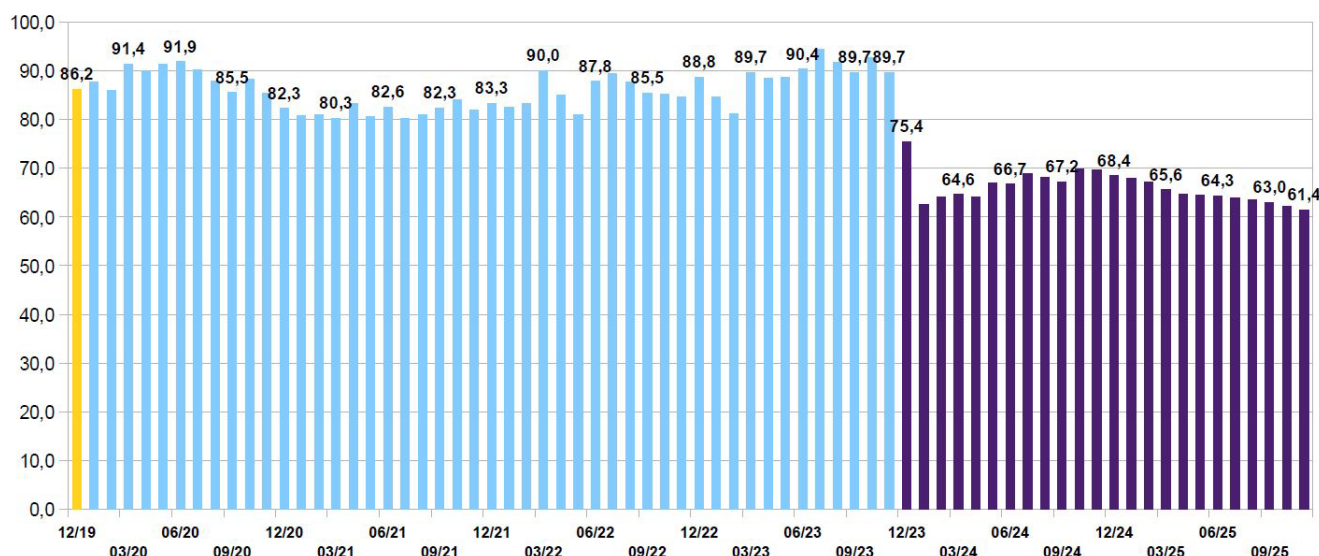

## Proyecto de Presupuesto 2026

El presupuesto educativo continuará cayendo en 2026, de acuerdo con el Proyecto presentado por el Poder Ejecutivo. Tras caer un 41,7% en 2024, se encamina a perder un 8,7% adicional en 2025, en tanto el Crédito Inicial dispuesto para 2026 se encuentra 4,8% por debajo en términos reales del valor actual. En tres años la inversión educativa nacional cae un 48,8% en términos reales.

Tabla 1. Presupuesto Secretaría de Educación (2023-2026)

Distribución por OCT						Variación real	Variación real	Variación real	Variación real
Organismo	Ejecutado 2023 Mill. De pesos	Ejecutado 2024 Mill. De pesos	C. Vigente 2025 Mill. De pesos	Proy. Dev. 2025 Mill. De pesos	Proyecto 2026 Mill. De pesos	2024/2023 %	2025/2024 %	2026/2025 %	2026/2023 %
	(a)	(b)	(c)	(d)	(e)	(b)/(a*(1+p))	(d)/(b*(1+q))	(e)/(c*(1+r))	(e)/(a*(1+s))
26 - Desarrollo de la Educación Superior	1.380.749,3	3.320.980,3	4.433.883,4	4.429.663,3	4.872.016,0	-21,8%	-6,0%	-6,3%	-31,1%
29 - Gestión Educativa y Políticas Socioeducativas	116.971,3	385.282,5	277.434,4	267.435,2	313.997,0	7,1%	-51,1%	-3,5%	-47,5%
49 - Gestión y Asignación de Becas a Estudiantes	294.635,0	366.436,8	298.421,0	297.684,5	366.851,0	-59,6%	-42,7%	4,8%	-75,7%
47 - Conectar Igualdad	105.691,3	72.166,1		0,0		-77,8%	-100,0%		-100,0%
98 - Fondo de Compensación Salarial Docente (ex FONID)	333.172,5	58.905,9	52,7	0,0	26.425,0	-94,3%	-100,0%		-98,5%
39 - Innovación y Desarrollo de la Formación Tecnológica	31.284,2	20.734,1	38.282,7	36.856,0	18.429,0	-78,5%	25,3%	-59,0%	-88,5%
1 - Actividades Centrales	11.428,5	21.881,7	31.438,4	27.066,4	38.840,0	-37,8%	-12,8%	5,3%	-33,6%
37 - Infraestructura y Equipamiento	57.937,9	17.968,7	179.597,1	133.082,2	46.495,0	-89,9%	422,2%	-77,9%	-84,3%
46 - Fortalecimiento Edificio de Jardines Infantiles	29.965,2	12.215,4	11.805,5	12.485,8		-86,7%	-27,9%		
44 - Mejoramiento de la Calidad Educativa	37.668,9	26.057,7	11.864,3	12.254,8	36.285,0	-77,5%	-66,8%	152,4%	-81,2%
Otros Programas	16.002,7	28.678,4	381.078,4	389.446,3	607.981,0	-41,7%		36,0%	
<b>Total Secretaría de Educación</b>	<b>2.415.506,7</b>	<b>4.331.307,6</b>	<b>5.663.858,0</b>	<b>5.605.974,4</b>	<b>6.327.319,0</b>	<b>-41,7%</b>	<b>-8,7%</b>	<b>-4,8%</b>	<b>-48,8%</b>
PBI Estimado (mil de pesos)	192.408.248,0	583.909.615,5		865.513.175,1	1.066.056.788,3				
Sec. Educación s/PBI		1,255%	0,742%	0,648%	0,594%				
IPI (IPA 2025)	136,7%	207,6% (p)		41,8% (q)	17,3% (r)				
Crecimiento PBI (proyectado 2025 y 2026)	-1,9%	-1,3%		4,5%	5,0%				

Dentro de la Secretaría de Educación el Programa más voluminoso (78% del total) es el de Desarrollo de la Educación Superior, que contiene el financiamiento estatal para las UUNN. Ese financiamiento consiste en un 89% en salarios docentes y no docentes. Tras caer un 22,1% real en 2024, la masa salarial continuó cayendo en 2025 (-3,8%) y de acuerdo con el Proyecto de Presupuesto 2026 seguirá haciéndolo el año próximo (-7,8%). El total del programa cae un 6,1% este año (-21,8% en 2024) y proyecta un descenso del 6,3% en 2026. La caída acumulada en el trienio será del 31,1%.

Tabla 2. Financiamiento universitario por actividad (2023-2026)

Distribución por OCT						Variación real	Variación real	Variación real	Variación real
Organismo	Ejecutado 2023 Mill. De pesos	Ejecutado 2024 Mill. De pesos	C. Vigente 2025 Mill. De pesos	Proy. Dev. 2025 Mill. De pesos	Proyecto 2026 Mill. De pesos	2024/2023 %	2025/2024 %	2026/2025 %	2026/2023 %
	(a)	(b)	(c)	(d)	(e)	(b)/(a*(1+p))	(d)/(b*(1+q))	(e)/(c*(1+r))	(e)/(a*(1+s))
12- Salarios Docentes y Autoridades Superiores	775.988,9	1.819.918,8	2.480.942,9	2.474.031,7	2.665.506,0	-23,8%	-4,1%	-8,4%	-32,9%
13- Salarios No Docentes	437.986,6	1.090.105,7	1.496.864,6	1.495.627,2	1.627.915,0	-19,1%	-3,3%	-7,3%	-27,4%
14- Asistencia para el Funcionamiento Universitario	76.213,7	280.868,6	272.550,0	272.185,1	343.372,0	19,8%	-31,7%	7,4%	-12,0%
15- Hospitales Universitarios	14.768,1	61.630,6	97.636,8	93.610,0	114.269,0	36,7%	7,1%	-0,2%	51,2%
24- Promoción de Carreras Estratégicas	21.421,3	34.887,6	34.154,9	33.902,9	35.262,0	-47,1%	-31,5%	-12,0%	-67,8%
11- Fondo Universitario para el Desarrollo Regional	27.535,6	13.828,5	29.808,0	32.993,5	47.801,0	-83,7%	68,2%	36,7%	-66,1%
16- Desarrollo de la CyT en Universidades (CyT)	7.849,2	6.886,8	1.996,4	8.199,8	11.807,0	-71,5%	-16,0%	22,7%	-70,6%
17- Desarrollo de Proyectos Especiales	10.731,4	5.228,5	12.696,9	6.665,4	6.110,0	-84,2%	-10,1%	-59,0%	-88,9%
1- Conducción, Gestión y Apoyo a las Pol. de Educ. Superior	956,4	3.008,7	3.466,0	3.326,7	3.835,0	2,3%	-22,0%	-5,7%	-21,6%
23- Institutos Tecnológicos de Formación Profesional (ITFP)	5.918,1	3.284,9	3.499,9	3.347,9	11.310,0	-82,0%	-28,1%	188,0%	-62,7%
25- Extensión Universitaria	1.380,0	1.331,6	267,0	46,9	4.830,0	-68,6%	-97,5%	1442,1%	-31,6%
<b>Total Secretaría de Educación</b>	<b>1.380.749,3</b>	<b>3.320.980,3</b>	<b>4.433.883,4</b>	<b>4.423.937,2</b>	<b>4.872.017,0</b>	<b>-21,8%</b>	<b>-6,1%</b>	<b>-6,3%</b>	<b>-31,1%</b>
PBI Estimado (mil de pesos)	192.408.248,0	583.909.615,5		865.513.175,1	1.066.056.788,3				
Financiamiento Universitario/PBI		0,718%	0,569%	0,511%	0,457%				
IPI (IPA 2025)	136,7%	207,6% (p)		41,8% (q)	17,3% (r)				
Crecimiento PBI (proyectado 2025 y 2026)	-1,9%	-1,3%		4,5%	5,0%				
Masa salarial universitaria	1.213.975,6	2.910.024,5		3.969.658,9	4.293.421,0				
Variación real masa salarial universitaria		-22,1%		-3,8%	-7,8%				
Índice masa salarial (Base 2023=100)	100,0	77,9		75,0	69,1				

411,75% (s)



En relación con el PBI el financiamiento universitario continuará alejándose de los valores de 2023. Pasará del 0,718% del producto en 2023 al 0,457% en 2026, un valor incluso inferior al 0,511% que se proyecta para el corriente año.

Gráfico 9. Financiamiento universitario (2023-2026) (en % del PBI)

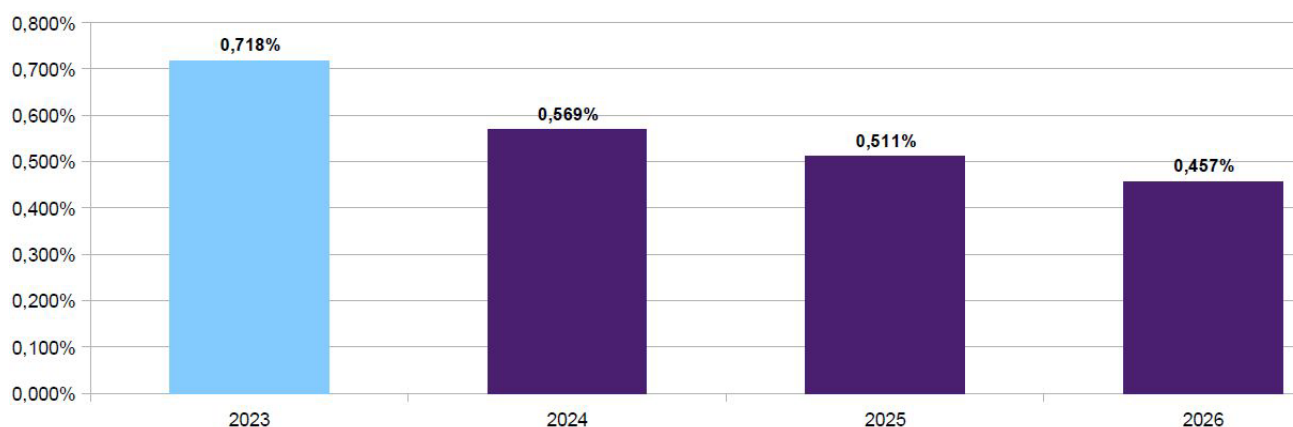

De igual manera el presupuesto de la Secretaría de Educación (ex Ministerio), que contiene la mayor parte del financiamiento nacional de la educación, caerá del 1,255% del PBI en 2023 al 0,594% en 2026, un valor que continúa la senda descendente de los años 2024 (0,742%) y 2025 (0,648%).

Gráfico 10. Presupuesto Sec. de Educación (2023-2026) (en % del PBI)

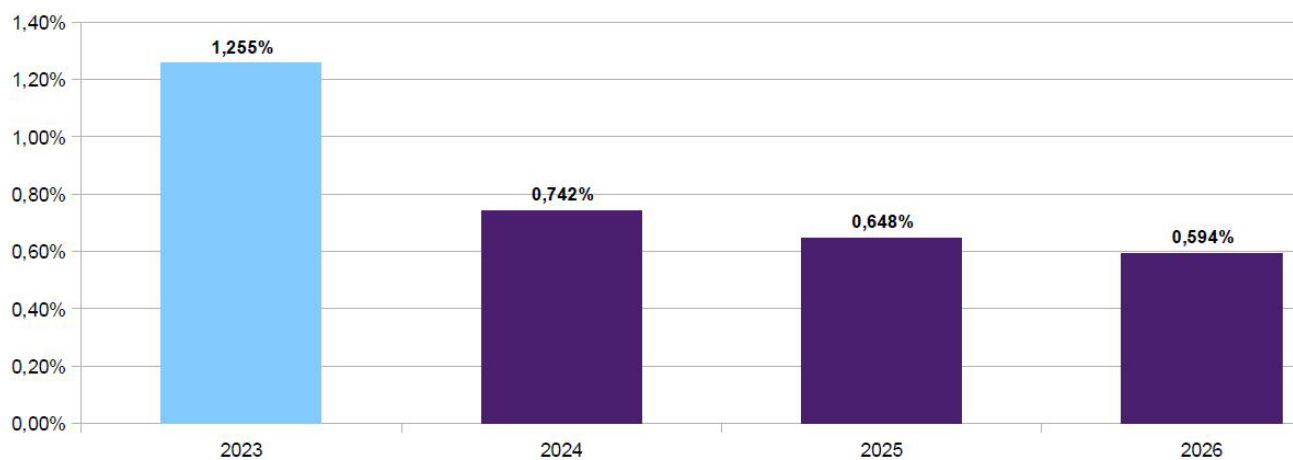

En la apertura programática de la Secretaría de Educación se puede ver el deterioro de todos los ámbitos de intervención del ex Ministerio de Educación en la proyección a 2026. Desde 2023 el financiamiento en UUNN cae un 31,1% real, las políticas socio educativas se reducen a la mitad y el financiamiento para becas, infraestructura, equipamiento y formación tecnológica declinan entre 76 y 89 puntos reales en 3 años.

Gráfico 11. Evolución Programas Secretaría de Educación (2023-2026) Índice (Base 2023=100)

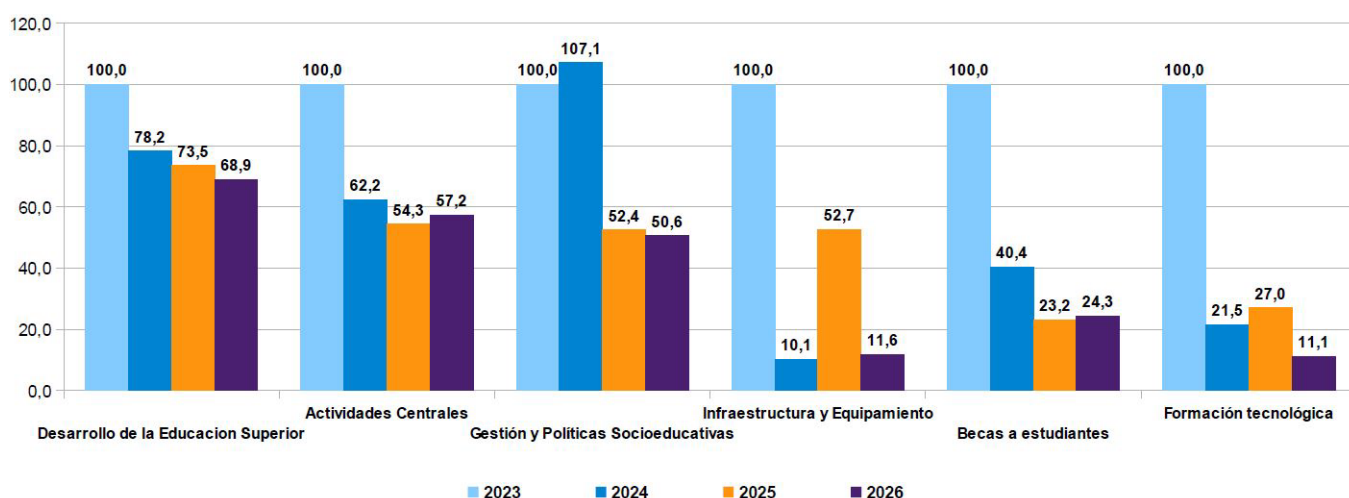

En el detalle por actividad dentro del Programa 26 de Financiamiento Universitario puede verse la caída generalizada de la masa agregada de salarios docentes y no docentes (-27,4% y -33,1% respectivamente), y el desfinanciamiento proyectado en el período 2023-2026 de los institutos tecnológicos, el desarrollo de la CyT en Universidades y la Extensión (-62,7%, -70,6% y -88,0% respectivamente).

Gráfico 12. Evolución actividades P.26- Desarrollo de la Educación Superior - Financiamiento Universitario (2023-2026) Índice (Base 2023=100)

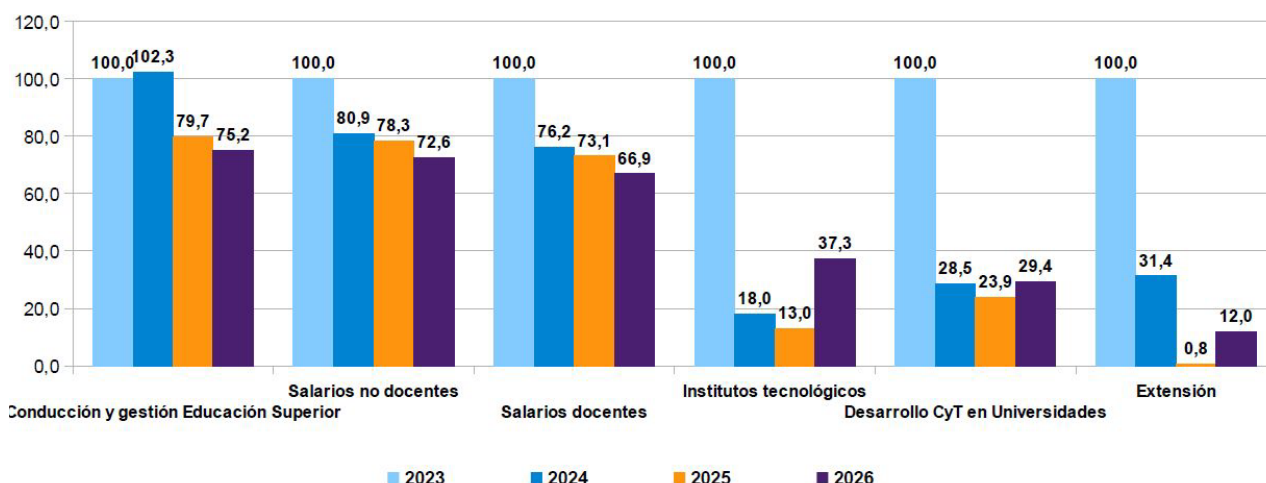

El Proyecto de Presupuesto 2026 también profundiza el ajuste en el sector científico y tecnológico, al imponer una nueva caída al financiamiento de la Función CyT de la APN, hasta alcanzar un mínimo histórico del 0,148% del PBI para el año entrante. Con esto se aparta violentamente de la Ley 27.614 de Financiamiento de la CyT sancionada en 2021, según la cual el presupuesto científico debía alcanzar el 0,520% del PBI.

Gráfico 13. Función Ciencia y Técnica (2023-2026) (en % del PBI)

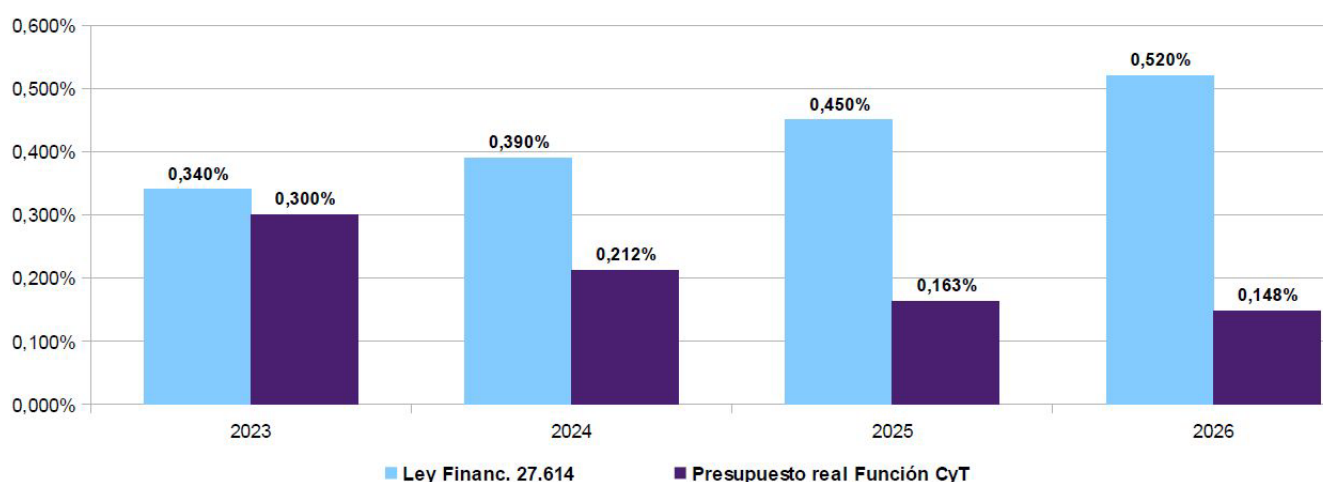

El financiamiento científico vuelve así a sufrir un ajuste de mayor intensidad incluso que el que sufrió entre 2015 y 2019, perdiendo más de 50 puntos reales en su incidencia en el PBI en apenas 3 años, hasta suponer apenas el 0,148% del producto, un mínimo en la serie histórica que se remonta a 1972.

Gráfico 14. Función Ciencia y Técnica APN (2015-2026) (en % del PBI)

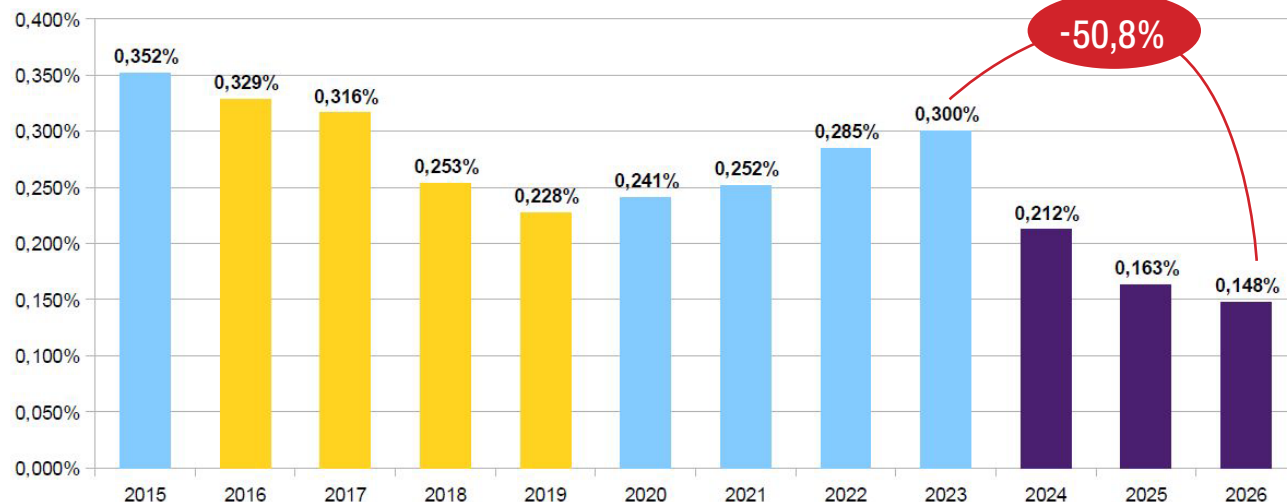

## Presupuesto educativo

La ejecución acumulada del presupuesto educativo durante 2025 se encuentra 49,6% real por debajo de los valores de 2023 considerando los devengamientos hasta nov-25.

Gráfico 15. Variación Real Ejecución Acumulada - Presupuesto Secretaría de Educación (2023-2025)  
(en % Vs. acumulado igual período en 2023)

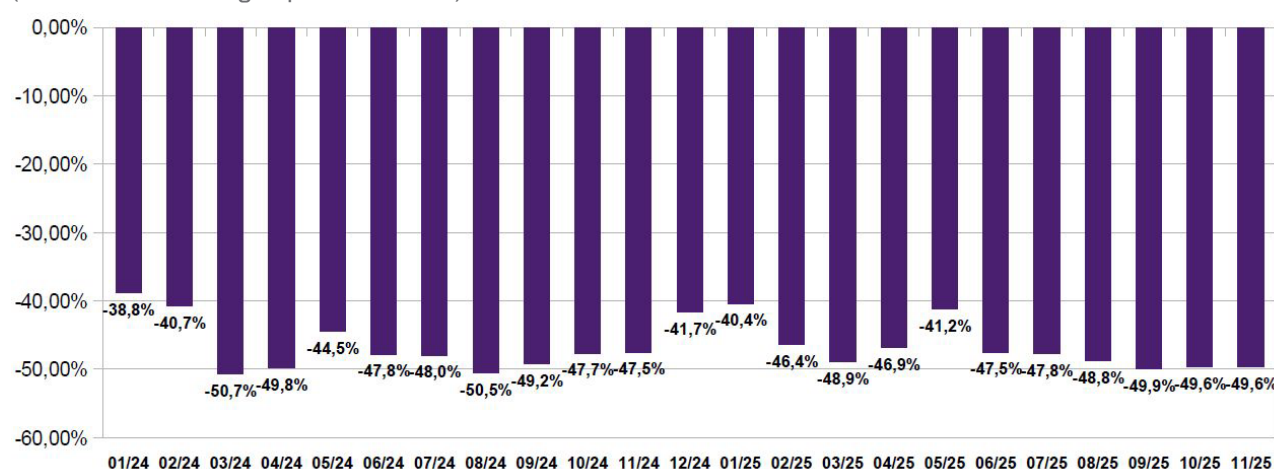

De igual manera la ejecución acumulada del presupuesto universitario se estabilizó en un nivel sumamente deprimido en el segundo semestre del año, ubicándose 28,5 puntos reales por debajo del acumulado de ejecución de 2023, en un horizonte de ejecución muy similar al de 2024. Esta variación permite apreciar la magnitud del ajuste en el sector, considerando que la gran mayoría del presupuesto ejecutado son sueldos docentes y no docentes.

Gráfico 16. Variación Real Ejecución Acumulada - Transferencias a Universidades Nacionales (2023-2025)  
(en % Vs. acumulado igual período en 2023)

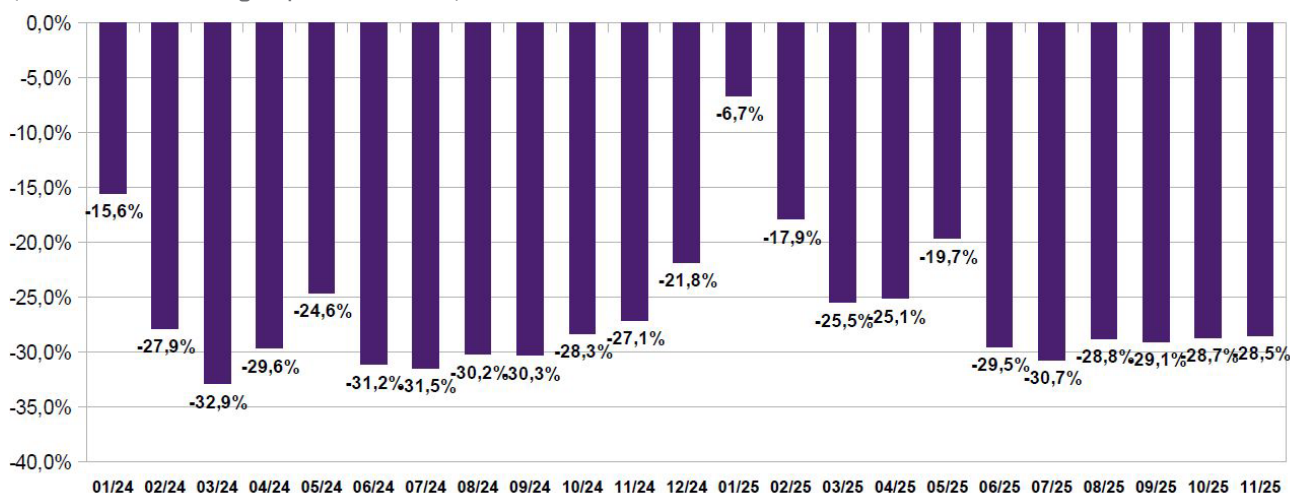



En 2024 la inversión nacional en educación cayó un 41,7%. Este año la caída continúa, proyectándose un descenso de 7,8 puntos adicionales, aun considerando la ampliación presupuestaria del Dto. 849/25, que incrementó el crédito vigente en 299,9 mil millones de pesos (191,4 mil millones para universidades).

La inversión en Universidades Nacionales cayó un 21,8% real en 2024 y este año pierde otros 5,8 puntos. La mayoría de los programas desciende en términos reales de manera muy acusada, en tanto la ejecución es acorde a lo esperable para esta altura del año.

Tabla 3. Situación presupuestaria programas Secretaría de Educación 2024-2025 (al 01-12-25)

Programa	Dev. 2024 (mill. \$)	Variación real 2024 / 2023	CV 2025 (mill. \$)	Incidencia por Programa (%)	Variac. real CV 2025 / 2024	Dev. 2025 (mill. \$)	Dev/CV (%)
26 - Desarrollo de la Educación Superior	3.320.980,31	-21,8%	4.433.883,43	78,3%	-5,8%	3.889.244,41	87,7%
29 - Gestión Educativa y Políticas Socioeducativas	385.282,48	7,1%	277.434,37	4,9%	-49,2%	235.877,83	85,0%
49 - Gestión y Asignación de Becas a Estudiantes	366.436,83	-59,6%	298.421,00	5,3%	-42,6%	276.846,56	92,8%
47 - Conectar Igualdad	72.166,13	-77,8%		0,0%	-100,0%		
98 - Fondo de Compensación Salarial Docente (ex FONID)	58.905,87	-94,3%	52,72	0,0%	-99,9%	0,00	0,0%
39 - Innovación y Desarrollo de la Formación Tecnológica	20.734,13	-78,5%	38.282,69	0,7%	30,2%	32.506,98	84,9%
1 - Actividades Centrales	21.881,65	-37,8%	31.438,44	0,6%	1,3%	23.872,53	75,9%
37 - Infraestructura y Equipamiento	17.968,68	-89,9%	179.597,12	3,2%	605,0%	117.378,53	65,4%
46 - Fortalecimiento Edificio de Jardines Infantiles	12.215,42	-86,7%	11.805,52	0,2%	-31,8%	11.012,48	93,3%
44 - Mejoramiento de la Calidad Educativa	26.057,67	-77,5%	11.864,33	0,2%	-67,9%	10.808,73	91,1%
Otros Programas	28.678,44	-41,7%	381.078,38	6,7%	837,2%	343.491,61	90,1%
<b>TOTAL</b>	<b>4.331.307,60</b>	<b>-41,7%</b>	<b>5.663.858,00</b>	<b>100,0%</b>	<b>-7,8%</b>	<b>4.941.039,66</b>	<b>87,2%</b>
Variación nominal de Créditos ejecutados y proyectados	79,3%		30,8%				
Variación de precios implícitos (2024 y proyección 2025)	207,6%		41,8%				
Variación real	-41,7%		-7,8%				

Las partidas salariales de docentes y no docentes, que representan el 89,7% del crédito del Programa 26, consolidan una caída real de entre 3,1 y 3,8 puntos reales en el 2025. La ampliación presupuestaria acomodó los devengamientos a la línea teórica de ejecución para esta parte del año. La incidencia de la masa salarial es cada vez mayor dentro del Programa, incrementando mes a mes su participación en el total. Los gastos de funcionamiento (-31,6%) y el desarrollo de la CyT en UUNN (-79,6%) también tienen importantes pérdidas.

Tabla 4. Situación presupuestaria del Programa 26 - Desarrollo de la Educación Superior (al 01-12-25)

P.26 - Desarrollo Educación Superior - Actividades	Dev. 2024 (mill. \$)	CV 2025		Variación real 2025 / 2024	Dev. 2025 (mill. \$)	Dev/CV (%)
		(mill. \$)	%			
12- Salarios Docentes y Autoridades Superiores	1.819.918,83	2.480.942,85	55,95%	-3,8%	2.152.407,55	86,8%
13- Salarios No Docentes	1.090.105,66	1.496.864,64	33,76%	-3,1%	1.320.638,82	88,2%
14- Asistencia para el Funcionamiento Universitario	280.868,64	272.550,04	6,15%	-31,6%	250.410,25	91,9%
15- Hospitales Universitarios	61.630,58	97.636,84	2,20%	11,7%	82.564,01	84,6%
24- Promoción de Carreras Estratégicas	34.887,56	34.154,93	0,77%	-30,9%	31.190,66	91,3%
11- Fondo Universitario para el Desarrollo Regional	13.828,51	29.808,03	0,67%	52,0%	32.993,53	110,7%
16- Desarrollo de la CyT en Universidades (CyT)	6.886,75	1.996,36	0,05%	-79,6%	7.232,24	362,3%
17- Desarrollo de Proyectos Especiales	5.228,54	12.696,87	0,29%	71,3%	5.878,91	46,3%
1- Conducción, Gestión y Apoyo a las Pol. de Educ. Superior	3.008,74	3.466,02	0,08%	-18,7%	2.934,19	84,7%
23- Institutos Tecnológicos de Formación Profesional (ITFP)	3.284,91	3.499,85	0,08%	-24,9%	2.952,85	84,4%
25- Extensión Universitaria	1.331,60	267,00	0,01%	-85,9%	41,40	15,5%
<b>TOTAL</b>	<b>3.320.980,31</b>	<b>4.433.883,43</b>	<b>100,00%</b>	<b>-5,8%</b>	<b>3.889.244,41</b>	<b>87,7%</b>

De esta manera el presupuesto educativo continúa consolidando en 2025 la caída brutal que sufre desde 2023. La Secretaría de Educación perdió el 46,2% de sus fondos, en tanto las universidades nacionales caen un 26,4% real en dos años.

Gráfico 17. Presupuesto Sec. de Educación y Universidades Nacionales (2023-2025)  
Índice (Base 2023=100)

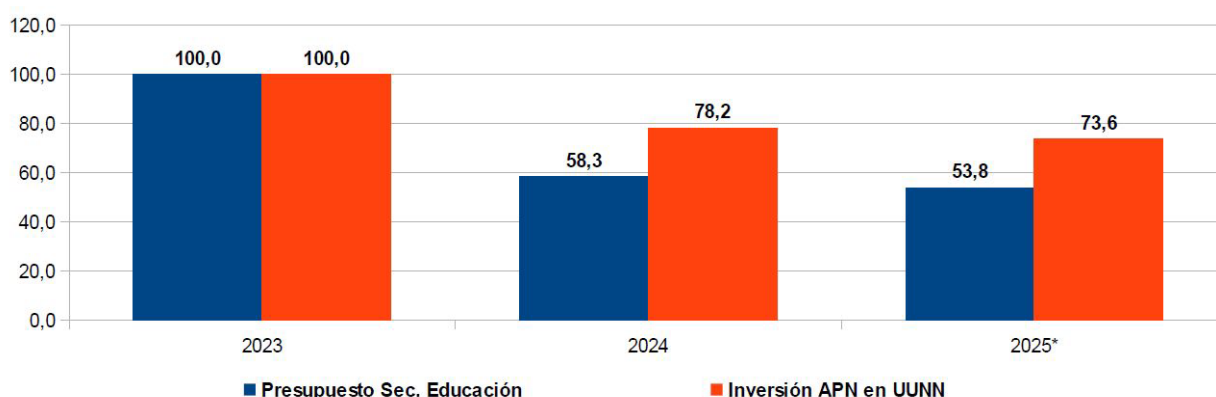

En los últimos 10 años la inversión educativa en la Función Educación y Cultura de la Administración Pública Nacional cayó 52,8 puntos reales. La gestión del último bienio ubica el presupuesto del ex Ministerio de Educación (actual Secretaría de Educación) 43,1 puntos por debajo del 2015, en tanto las Universidades Nacionales perdieron un 36,1% real.

Gráfico 18. Presupuesto educativo (2015-2025)  
Índice (Base 2015=100)

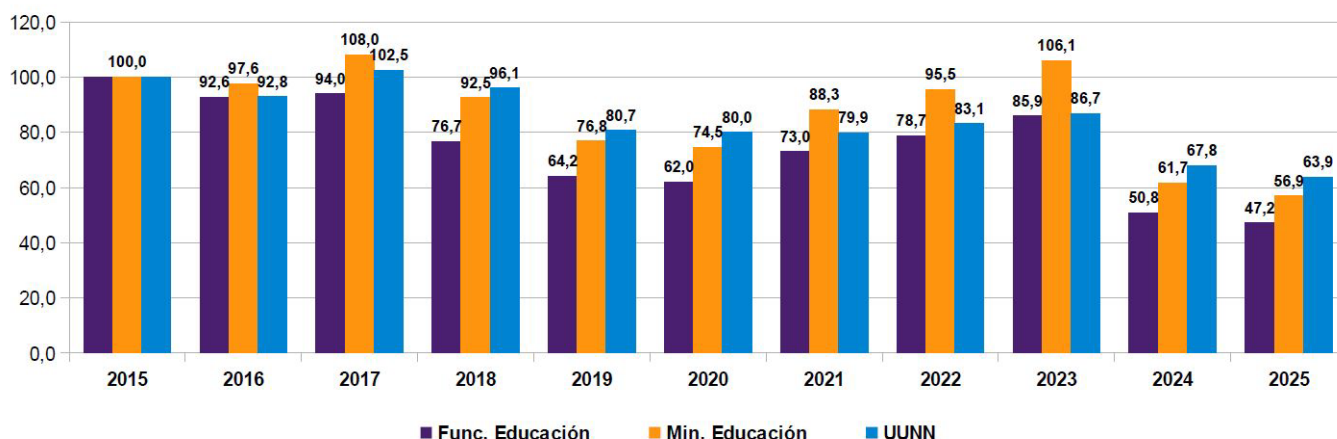

## Presupuesto CyT

A su vez la ejecución de la Función CyT, principal fuente de financiamiento de las actividades científicas y tecnológicas en nuestro país, continúa empeorando trimestre a trimestre. En el acumulado a nov-25 la Función se encuentra un 45,9% real por debajo del acumulado para igual período de 2023.

Gráfico 19. Variación real Ejecución Función CyT (2024-2025) (en % Vs. acumulado igual período en 2023)

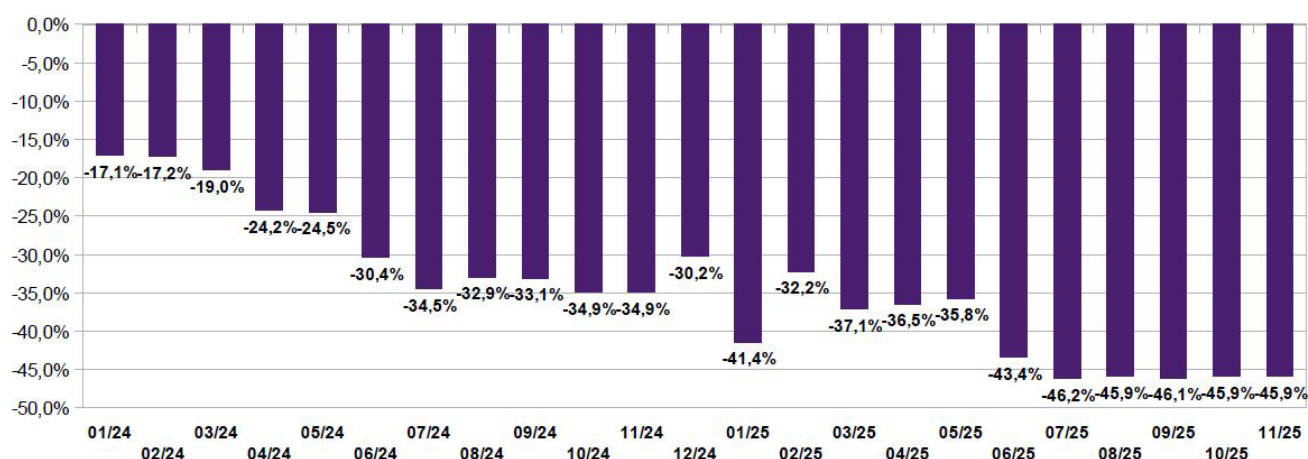

En lo que va del año la gran mayoría de los OCTs presentan fuertes caídas, continuando el deterioro de 2024. Destacan las caídas de la Agencia IDI, el INTI, el BNDG y la CNEA. El crecimiento de la Secretaría de ICT se debe al hecho de compararse contra una base muy baja en 2024.

Gráfico 20. Variación real Ejecución Acumulada por Organismo Científico y Tecnológico (2025) (en % interanual)

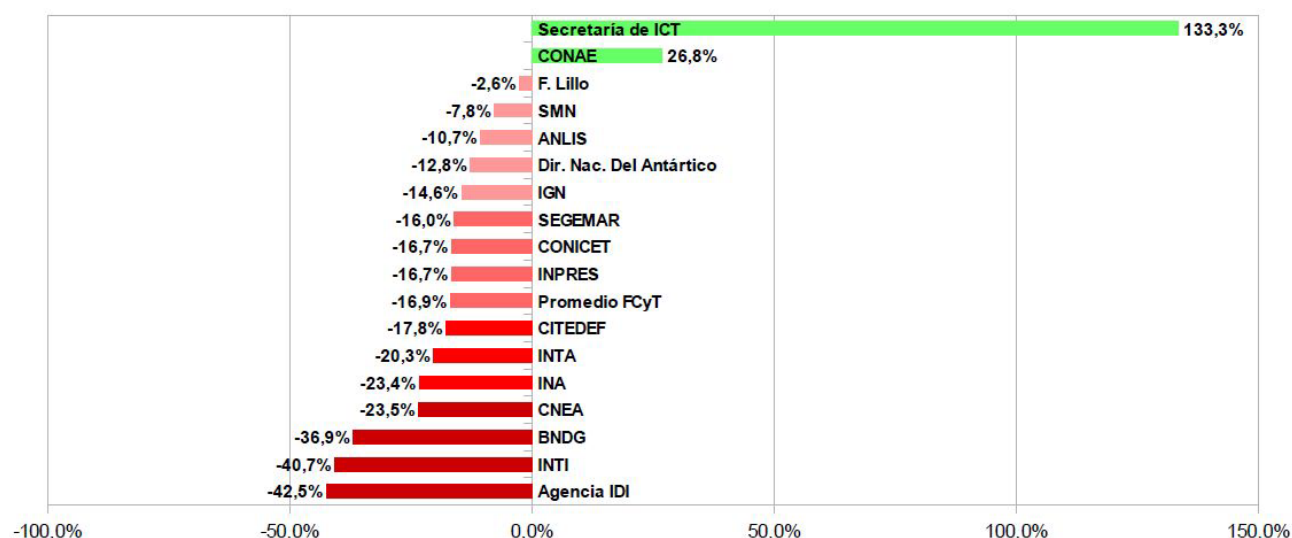

## Organismos CyT

El ajuste es transversal a todo el sistema, alcanzando a los organismos específicos y, por sobre todo, a los transversales como la Secretaría de ICT y la Agencia I+D+i. En estos dos años organismos como CNEA, CONICET, INTI e INTA perdieron entre un 31% y un 47% de su presupuesto. La Secretaría y la Agencia caen entre un 80% y un 82% real.

Gráfico 21. Evolución Real Ejecución Presupuestaria de Organismos Científico-Tecnológicos (2023-2025). Índice (Base 2023=100)

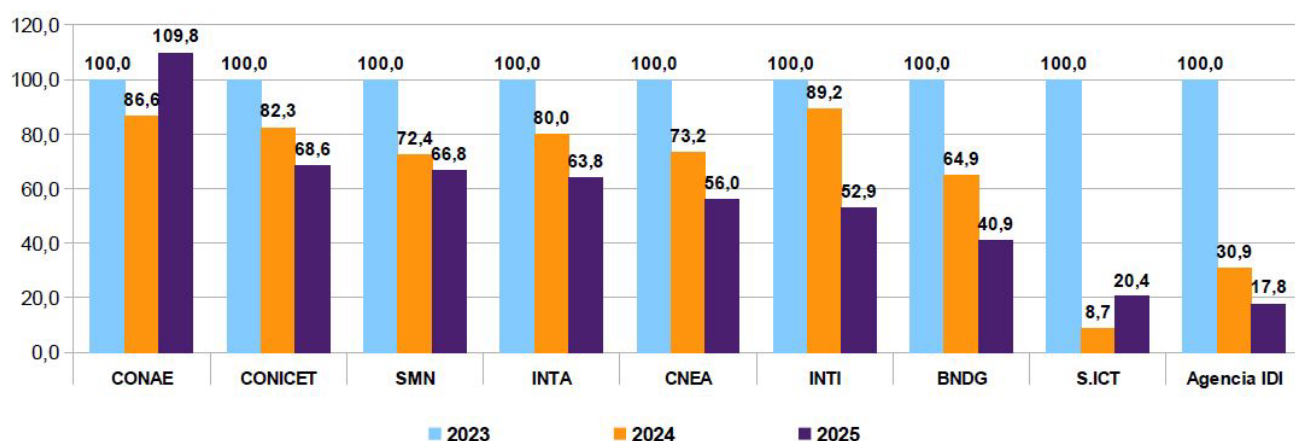

El sistema científico y tecnológico ha quedado reducido al pago de salarios y becas cada vez más deteriorados. La masa salarial cae 32,1% real en dos años. También se derrumban la inversión en becas (-21,3%), insumos (-51,2%), bienes de capital (-64,7%) y transferencias (-81,7%).

Gráfico 22. Evolución real Función CyT por objetos de gasto (2023-2025) Índice (Base 2023=100)

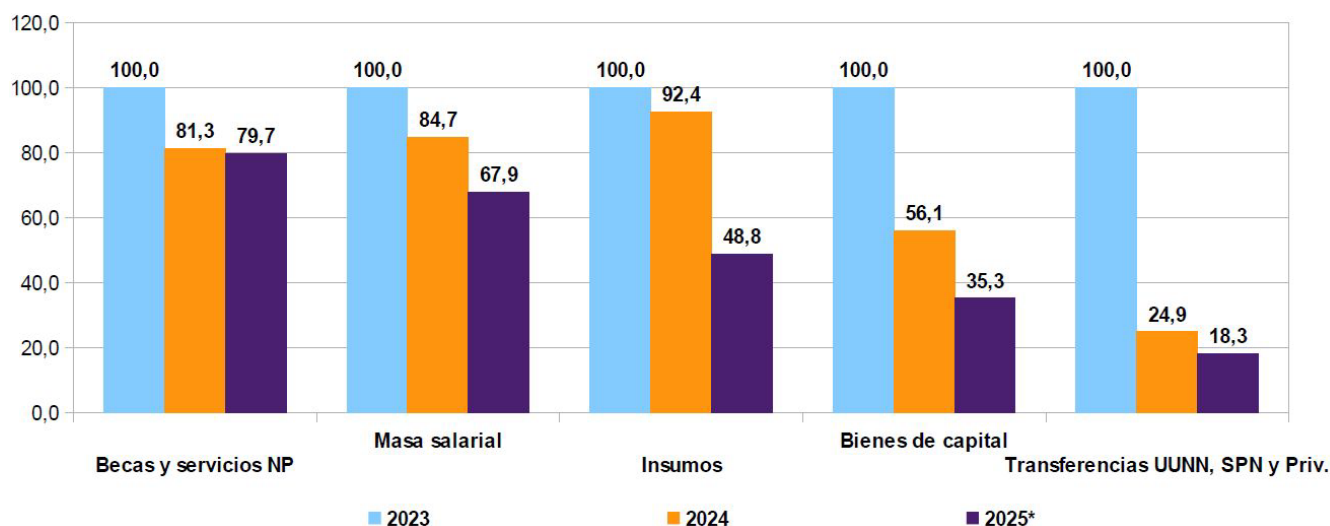



## Salarios SNCTI 2025

Los salarios CONICET caen un 38,0% desde nov-23, en tanto los sueldos estatales (SINEP) pierden 29,3% en dos años, en línea con la caída en UUNN (-31,5%).

Gráfico 23. Salarios reales CONICET, SINEP y UUNN. Índice (Base nov-23=100)

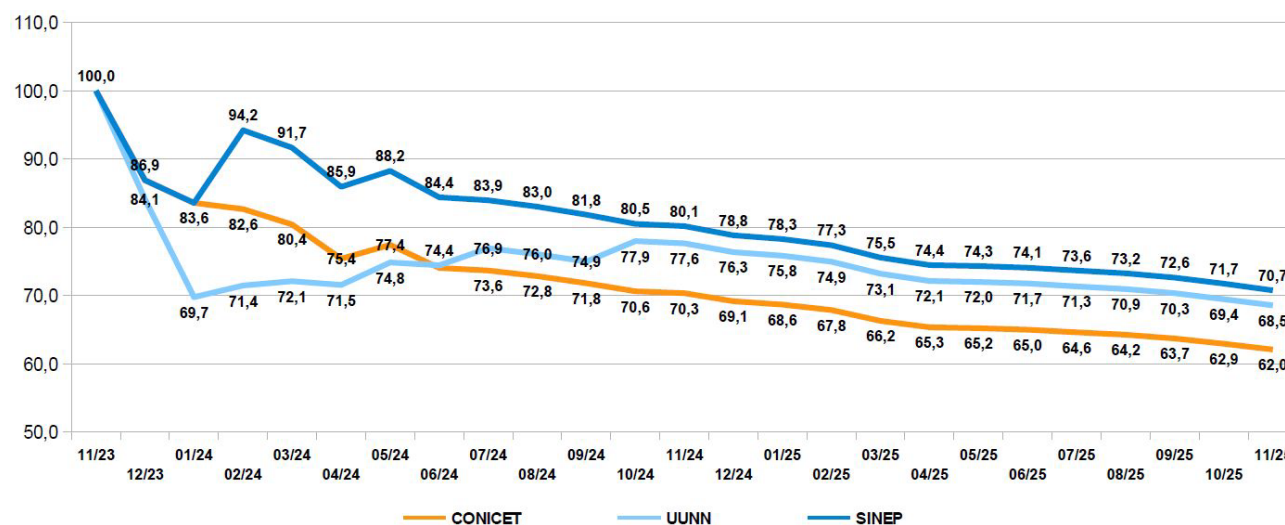

En dos años la inflación acumuló un alza del 249,5% nominal, contra variaciones nominales de entre el 147,2% y el 116,8% para los distintos agrupamientos que componen el sector científico, estatal y universitario. De esta manera los distintos agrupamientos totalizan rezagos nominales de entre 102 y 133 puntos base.

Gráfico 24. Variación IPC Vs. UUNN - SINEP - CONICET (en % acumulado desde 11/23)

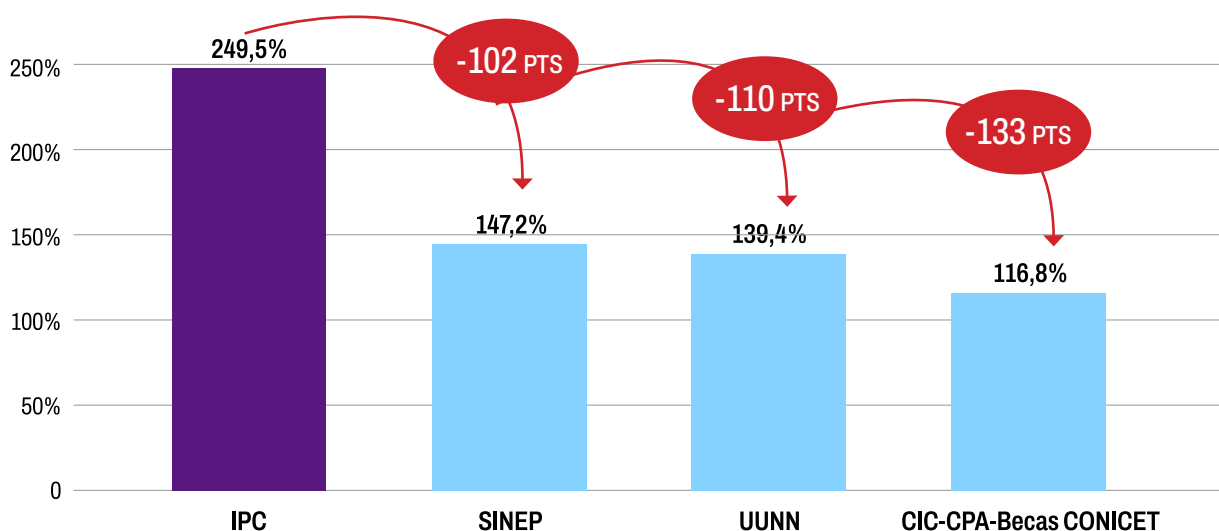

# ciicti

Centro Iberoamericano de Investigación  
en Ciencia, Tecnología e Innovación

# FEDUN

Federación de Docentes  
de las Universidades

[fedun.com.ar](http://fedun.com.ar)

Azcuénaga 770 - CABA | Lun. a vie. de 10 a 18 h

(+54) 011 4961 5834 | [info@fedun.com.ar](mailto:info@fedun.com.ar)

✕ @FEDUNArgentina

📷 @fedun.arg

f @FEDUNArgentina